

新保険証くん

■日医標準レセプトシステム ORCA ver.4.8版

簡単！速い！正確！

健康保険証をスキャナに置いて読み
込みボタンを押すだけです！
保険証情報を患者登録画面に自動
入力と保険証画像の保存ができます！

あの保険証くんが大幅に
パワーアップしました！
ORCA Ver.4.8対応

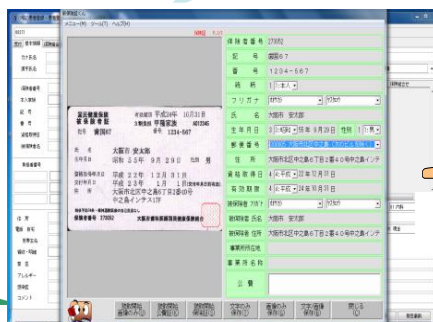

ORCA患者登録画面



Btec

保険証をスキャナの上に置いて読み込みますことで、ORCA患者登録画面の各項目に保険証の各情報が自動的に入力されて登録が省力化されます。保険証の画像保存、履歴管理、画像検索機能も有ります。

導入の効果

1. ORCAの患者登録画面から保険証情報のスキャナ入力を行えます。保険証情報のスキャナ入力により患者情報の登録をより正確に速く処理することに役立ちます。
2. スキャナからの保険証情報の入力は、夜間の診療受付の際でも患者情報の登録が正確に簡単に行えます。
3. 法令に準拠した健康保険証が対象です。
4. 保険証のスキャナ入力は、保険証の画像を患者様毎に自動的に保存する事もできます。保険証の画像を保存することで保険証の一元管理ができます。保険証履歴の画像管理が行えて保険証の資格、有効期限等のチェックに役立ちます。
5. 保険証情報のスキャナからの正確な入力は、レセプトの返戻防止に役立ちます。より正確な保険請求業務及び、快適な患者受付業務の実現に役立ちます。

読み込み情報と画像管理機能

■法令に準拠した健康保険証

氏名カナ、氏名漢字、性別、生年月日、郵便番号、住所、保険者番号、保険証記号、保険証番号、資格取得日、有効期限、被保険者カナ氏名、被保険者漢字氏名、被保険者住所、事業所名称、事業所所在地

■保険証画像の保存、履歴管理機能、画像検索機能

接続医療システム

■日医標準レセプトシステム ORCA Ver.4.8対応

※ ORCA Windows PCが必要となります。

Microsoft Windows7、Windows 8 日本語版



スキャナから保険証の読み込み、患者登録画面に患者氏名、記号等の保険証情報を自動的に入力します。



保険証の情報

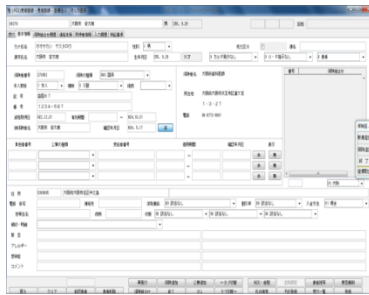

ORCA患者登録画面

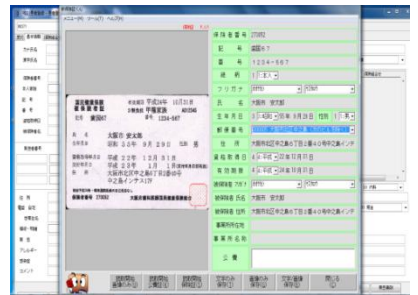

保険証画像管理画面

保険証の自動入力により正確な診療報酬請求業務に役立ち、保険証の画像管理で業務の効率を上げます！

システム導入の作業準備時間

作業項目/時間	約 90分	▼本稼動
 インストール	▼ORCA Windows PC にシステムインストール ▼システムインストール (60分) 新保険証くんセットアップCD インターフェイスプログラム スキャナfi-65F	 ORCA 新患受付PC Windows [®] ソン スキャナfi-65F (A6型コンパクトスキャナ)
 操作練習	▼新保険証くん操作練習 (30分)	

システム導入の準備時間は約90分で受付業務の運用ができます！

システムに関するお問い合わせ



ビーテック株式会社

福岡営業所 営業部

〒810-0004

福岡市中央区渡辺通1-1-1 サンセルコ

TEL : 092-725-5601

E-mail : info@fukuoka-btec.com

http : //www.fukuoka-btec.com

■保険証スキャナ入力システム「新保険証くん」 日医ORCA Ver.4.8版