

保険証スキャナ入力システム

新保険証くん

- 富士通 HOPE SX-S 版
- 富士通 HOPE SX-R 版
- 富士通 HOPE LIFEMARK-SX 版
- 富士通 HOPE EGMAIN-RX 版

簡単！速い！正確！

健康保険証をスキャナに置いて読み込みボタンを押すだけです！

保険証情報を患者登録画面に自動的に入力できます！

あの保険証くんが大幅に
パワーアップしました！



fi-65Fスキャナ



保険証情報

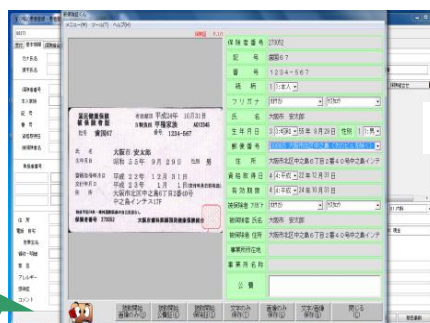

保険証確認画面



btec

保険証をスキャナの上に置いて読み込ますことで、患者登録と保険証の画像保存を自動的に正確に行えます。

システムの特長

富士通 HOPE SX-S・HOPE SX-Rシステムの患者登録業務の一部として動作します！

患者登録画面から保険証情報のスキャナ自動入力が行えます。

法令に準拠した全国の健康保険証をスキャナに置いて保険証読み取りボタンを押すと、保険証の自動入力が行えます。スキャナで読み込んだ保険証の情報は、HOPE SX-S、HOPE SX-Rの患者登録画面の其々の項目に自動的に入力されます。

システムのインストールは短時間で済みます。即座にシステムの運用が行えます。



fi-65Fスキャナ



保険証確認画面

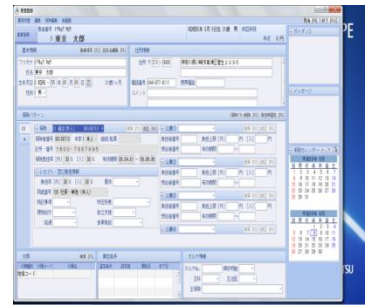

HOPE/SX-R 患者登録メイン画面



自動入力により正確な診療報酬請求業務に役立ち、業務の効率を上げます！

保険証情報

システム導入のメリット

1. 患者登録画面から保険証情報のスキャナ入力の実行が行えます。保険証情報のスキャナ入力により患者情報の登録をより正確に速く実行することに役立ちます。
2. 保険証をスキャナの上に置いて読み込みボタンを押すだけです。
3. 法令に準拠した全国の健康保険証、医療証が入力対象です。夜間等の時間外でも、早く正確に患者情報の登録が自動的に行えます。
4. 保険証のスキャナ入力は、保険証の画像を患者毎に自動的に保存する事ができます。保険証の画像を保存することで保険証画像の一元管理ができます。このことは、保険証履歴の画像管理が行えて保険証の有効期限等のチェックや、レセプトの点検にも役立ちます。
5. 保険証情報のスキャナからの正確な入力は、レセプトの返戻防止に役立ちます。そしてそのことは、より正確な保険請求業務に繋がります。

システム導入の準備時間

作業項目/時間	約90分	▼本稼動
 インストール	▼システム納品 ▼システムインストール(60分) 新保険証くんセットアップCD HOPEインターフェースプログラム スキャナfi-65F	新患受付端末  HOPEクライアント fi-65Fスキャナ
 操作練習	▼新保険証くん操作練習(30分)	

システム導入準備時間は約90分。即座に患者受付での業務運用ができます！

システム操作手順

1. 保険証をスキャナの右上に置いて読み込みボタンを押します。



2. スキャナから読み込まれた保険証情報は、患者登録画面の其々の項目に自動的に入力されます。患者登録がより正確に速く行え、保険証画像の履歴管理が行えます。

氏名カナ、氏名漢字、性別、生年月日、郵便番号、住所、保険者番号、記号、番号、資格取得日、有効期限、被保険者氏名カナ、被保険者氏名漢字、被保険者住所、事業所名称、事業所所在地、公費受給者番号、公費負担者番号、公費有効期限

などが患者登録画面に入力されます。

■保険証画像保存・検索機能

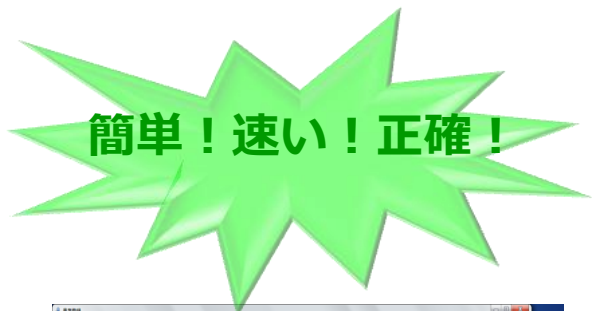

保険証情報

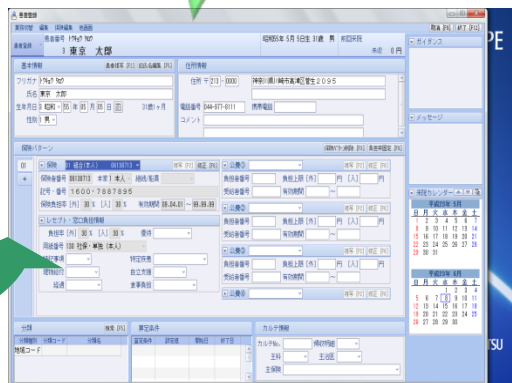

HOPE/SX-R 患者登録画面 (サンプル画面)

保険証の状態によっては、修正入力が必要な保険証もあります。保険証の状態によっては文字の認識率は95%から100%です。

3. 保険証画像は、患者別に自動的に保存管理が行えます。

- 保険証の画像の履歴管理ができます。
- 保険証画像の一元管理に役立ちます。
- 患者様毎に管理された保険証の画像は、会計受付時及びレセプトのチェックに役立ちます。

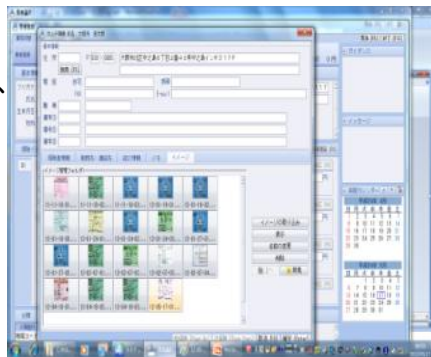

簡単！正確！

画像管理画面

読込情報と画像保存

- 氏名カナ、氏名漢字、性別、生年月日、郵便番号、住所、保険者番号、記号、番号、資格取得日、有効期限、被保険者氏名カナ、被保険者氏名漢字、被保険者住所、事業所名称、事業所所在地、公費受給者番号、公費負担者番号、公費有効期限
- 保険証画像保存・検索機能

システム動作環境

- ハードウェア
FUJITSU Desktop ESPRIMO、FUJITSU Notebook LIFEBOOK
- ソフトウェア
Windows7Pro、Windows8.1Pro、Windows10Pro(64bit)
- 対応ソフトウェア
富士通 電子カルテ HOPE LIFEMARK-SX
富士通 電子カルテ HOPE EGMAIN-RX
富士通 医事会計 HOPE SX-S
富士通 医事会計 HOPE/SX-R
- スキャナ
fi-65F (富士通A6コンパクトスキャナ)
(詳細は、お問い合わせ下さい)

お問い合わせ



ビーテック株式会社

福岡営業所

福岡市中央区渡辺通1-1-1

サンセルコ

TEL : 092-725-5601

E-mail : info@fukuoka-btec.com

http://www.fukuoka-btec.com

- 保険証スキャナ入力システム「新保険証くん」 : HOPE SX-S版、HOPE/SX-R版